



UNITÀ PASTORALE

Anconetta

Santa Maria Ausiliatrice



DOMENICA 24 Marzo 2024

DOMENICA DELLE PALME

L'ORIZZONTE DELLA "CONTEMPLAZIONE "

Parola ambigua, la "contemplazione". Essa non è astrazione dalla matassa confusa della vita quotidiana e della storia; bensì è sguardo nell'accecante luminosità del mistero, che consente di vedere, come in uno specchio, le ombre della vita.

- La contemplazione dice lo sguardo **sul volto del Padre**, sempre con la guida della Parola. Il Padre nostro, infatti, è la sintesi dell'Evangelo: per questo è la sintesi della vita e di ogni preghiera. Vi è la semplicità del fanciullo, l'intuizione mistica del contemplativo, la penetrazione rigorosa del teologo, la prassi rivoluzionaria del profeta.
- La contemplazione alza lo sguardo **sul volto del Figlio**, bellezza archetipa dell'umanità originaria e dell'umanità escatologica, per incontrare il mistero della croce, via e rivelazione della speranza vera di ogni essere umano.
- La contemplazione volge lo sguardo **verso lo Spirito Santo**, l'iconografo interiore del volto di Cristo sulle arcate del nostro volto interiore. Perché l'obbedienza allo Spirito realizza in ogni credente il grande affare della santità

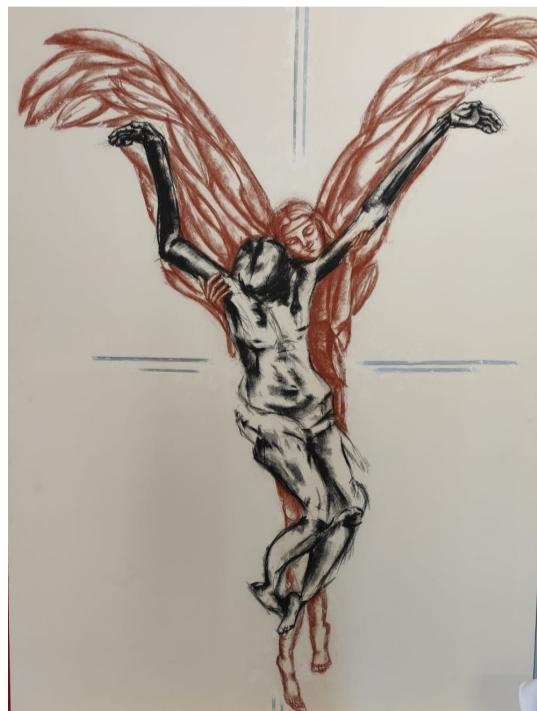

ORARI DELLE SANTE MESSE Parrocchia ANCONETTA

| | | |
|---------------------|--------------|---|
| Sabato 23 | 19.00 | Savio Giuseppe, Pusceddu Pietro, Marchioni Felicita, Fam. Savio, Rossi, De Marchi, Zanini; Adele Zamperin Mazzocca Busolo Silvana, Fortunato e Dina ; Frizzo Renato |
| Domenica 24 | 08.00 | Pozzer Annamaria |
| | 10.00 | Iolanda |
| | 16.00 | Ora di Adorazione Eucaristica |
| Lunedì 25 | 16.00 | Ore di Adorazione Eucaristica fino alle 18 |
| | 19.00 | |
| Martedì 26 | 19.00 | |
| Mercoledì 27 | 19.00 | Turcato Giuseppe e Natalina |
| Giovedì 28 | 20,30 | S. Messa della Cena del Signore con lavanda dei piedi Raccolta dei salvadanai <i>seguita dall'adorazione eucaristica fino alle ore 24</i> |
| Venerdì 29 | 20,30 | Celebrazione della Passione e adorazione della Croce |
| Sabato 30 | 20,30 | Veglia pasquale |
| Domenica 31 | 08.00 | Pozzer Annamaria; Piergiorgio e Graziano; Gina e Umberto Rossi |
| | 10.00 | |
| Lunedì 1 | 10.00 | |

ORARI DELLE SANTE MESSE Parrocchia S. MARIA AUSILIATRICE

| | | |
|---------------------|--------------|---|
| Sabato 23 | 18.00 | Alfonso; Leopoldo, Vittoriano Zuin ; Saggin Annamaria |
| Domenica 24 | 09.00 | |
| | 11.00 | Regina e Giulio Catelan; Fam. Biasi e Scalco; |
| Lunedì 25 | 8.30 | |
| Martedì 26 | 8,30 | |
| Mercoledì 27 | 8,30 | |
| Giovedì 28 | 20,30 | S. Messa della Cena del Signore con lavanda dei piedi Raccolta dei salvadanai <i>seguita dall'adorazione eucaristica fino alle ore 24</i> |
| Venerdì 29 | 20,30 | Celebrazione della Passione e adorazione della Croce |
| Sabato 30 | 21,00 | Veglia pasquale |
| Domenica 31 | 09.00 | |
| | 11.00 | |
| Lunedì 1 | 11.00 | <i>Nella chiesetta della madonna del rosario</i> |

Avvisi per la Parrocchia di Anconetta

Per offerte a sostegno delle necessità e delle iniziative della Parrocchia: C/C bancario intestato a:

Parrocchia Immacolata di Lourdes IBAN IT75S0880760560000000200129

Il parroco confessa

A S.M. Ausiliatrice Lunedì 25 dalle ore 14,30 alle ore 15,45

Martedì 26 dalle ore 15,30 alle ore 17,00

Ad Anconetta Domenica 24 dalle ore 16,00 alle ore 17,00

Lunedì 25 dalle ore 16,00 alle ore 18,00

Par. ANCONETTA

Momenti di preghiera di adorazione

Domenica Palme

dalle 16,00 alle 17,00

Lunedì Santo

dalle ore 16,00 alle 18,00

Giovedì Santo

dalle ore 21,30 alle 24

Venerdì Santo

Via Crucis alle ore 15,30

Par. S. Maria Ausiliatrice

Momenti di preghiera di adorazione

Giovedì Santo

dalle ore 21,30 alle 24,00

Venerdì Santo

Via Crucis alle ore 15,00

In mezzo alle chiese si possono trovare le BUSTE PASQUALI per l'offerta tradizionale di Pasqua...Grazie per la Vostra generosità

Il Gruppo GIRASOLE, servizio di ascolto, sostegno e vicinanza alle persone che vivono un lutto, si ritrova il 2° e il 4° lunedì di ogni mese alle ore 18.30 all'Oratorio della Chiesa di Anconetta.

Avvisi per la Parrocchia di Santa Maria Ausiliatrice

- ♦ **Il MINICENTRO presso la Baita ogni Martedì dalle ore 15,00 alle ore 18,00**
- ♦ **Tutti i Venerdì presso la Chiesetta del rosario alle ore 20,30 recita del Rosario**
- * Il secondo è il quarto venerdì di ogni mese "Centro Ascolto Caritas" dalle 9 alle 11

Per offerte a sostegno delle necessità e delle iniziative della Parrocchia: C/C bancario intestato a:

Parrocchia Santa Maria Ausiliatrice IBAN IT45110306960569100000001821

COMUNICAZIONI RIGUARDANTI L'UNITA' PASTORALE

Presenza del Parroco presso :

La canonica di S. MARIA AUSILIATRICE

Lunedì mattina 09,00 – 11.00

Mercoledì mattina 09,00 – 11.00

La canonica di Anconetta

Martedì pomeriggio 16.00 – 18.00

Giovedì pomeriggio 16.00 – 18.00

Indirizzo e recapiti don Giuseppe Marangoni cell. 3408190311 mail: beppem.don@gmail.com

Quaresima 2024

Confessioni per tutti (4 Sacerdoti a disposizione)

Lunedì 25 Marzo nella Chiesa di S. Andrea

Delle ore 20,30 alle ore 22,00

Martedì 26 marzo nella chiesa di Anconetta

Delle ore 20,30 alle ore 22,00



UNITA' PASTORALE

Anconetta

Santa Maria Ausiliatrice



presentano:

**Campo scuola
Parrocchiale**

dal 1 al 5 Luglio 2024 presso l'albergo di Lavarone.

E' rivolto a tutti i ragazzi dai 9 anni ai 11 anni
(4° e 5° elementare)

Partenza: al mattino di Lunedì 1 Luglio presso il piazzale della Chiesa di Anconetta

Rientro: al pomeriggio di Venerdì 5 Luglio

Quota di partecipazione 250€ pensione completa, sconto di €20,00 per secondo fratello

**VI ASPETTIAMO
NUMEROSI!!!**

Le iscrizioni possono essere comunicate a Don Beppe nei giorni di presenza presso le rispettive canoniche entro fine Marzo...

S.Maria Ausiliatrice: lun. e mer. dalle 9 alle 11

Anconetta: mar. e gio. dalle 16 alle 18

NON È BENE CHE
ADAM
SIA SOLO
Gen. 2, 18



CONVEGNO
di Vita Consacrata
2024

COSA
SIGNIFICA
PER CHI
SCEGLIE IL
CELIBATO
E
LA
CASTITÀ

12

Aprile 2024

Accoglienza

ore 15.00

Inizio ore 15.30

RELATORI

p. PINO
PIVA sj

Dott. ssa.
CHIARA
D'URBANO

CENTRO
DIOCESANO
"A. ONISTO"
VICENZA

ISCRIZIONI

